



SRD02

INVESTIMENTI PRODUTTIVI PER IL BENESSERE ANIMALE



Fondazione Lemine, lunedì 18 novembre 2024



Obbiettivi

Favorire l'evoluzione degli allevamenti verso un modello più naturale, sostenibile ed etico

01

02

Migliorare il **benessere animale** negli allevamenti e la biosicurezza Introducendo **sistemi di gestione innovativi e di precisione**, anche supportati dalla tecnologia digitale

Adeguare la fornitura di acqua e mangimi secondo le **esigenze naturali dell'allevamento**

03

04

Migliorare le **condizioni abitative** (aumento delle disponibilità di spazi interni, delle superfici dei pavimenti, dei materiali di arricchimento, della luce naturale, dell'accesso a spazi esterni)

Beneficiari



- **Imprenditori agricoli (IAP), singoli o associati** che esercitano attività di coltivazione del fondo, selvicoltura, allevamento di animali e attività connesse;
- Sono **esclusi gli imprenditori che esercitano esclusivamente attività di silvicoltura e acquacoltura.**



Requisiti

01

Si possono proporre Interventi con finalità produttiva agricola-zootecnica

02

Si possono proporre interventi in tutti i comparti produttivi connessi alla produzione agricola (elencati nell'allegato I del TFUE) con **esclusione dei prodotti della pesca**.

03

La domanda deve essere corredata dalla presentazione di un **Progetto di investimento** e/o di un **Piano Aziendale** volto a fornire elementi per la valutazione della coerenza dell'operazione rispetto alle sue finalità.

04

Non sono ammissibili le operazioni materialmente completate o pienamente realizzate prima che la domanda di sostegno sia stata presentata, a prescindere dal fatto che tutti i relativi pagamenti siano stati effettuati.

05

I beneficiari dell'intervento devono avere la sede legale o almeno una sede operativa presso **il territorio del GAL delle Colline Bergamasche**.

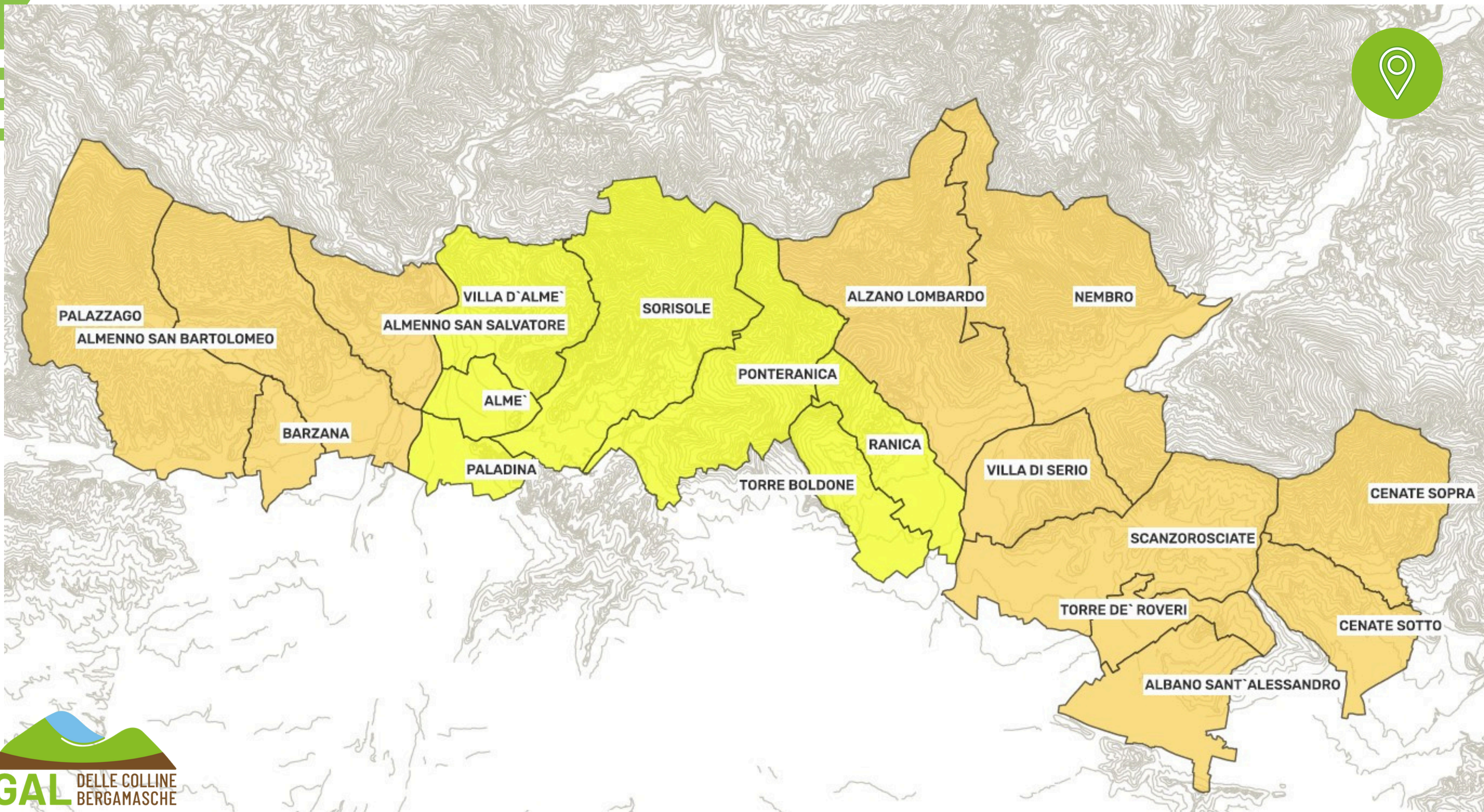

Interventi

Gli interventi devono riguardare l'acquisto e/o l'installazione di beni strumentali, attrezzature, impiantistica elettrica ed idraulica, sistemi di irrigazione

Sono avvantaggiati gli interventi che prevedono l'uso di **tecnologie digitali e sistemi di gestione innovativi e di precisione**, che incrementino il benessere degli animali e la biosicurezza

Si possono quindi proporre:

1. Costruzione, acquisizione (incluso il leasing), miglioramento, ristrutturazione, recupero e ampliamento di beni immobili e relative pertinenze, incluse le opere di miglioramento fondiario;
2. Acquisto o leasing di nuovi macchinari, impianti, attrezzature ed allestimenti, inclusa la messa in opera;
3. Spese generali collegate alle spese suddette;
4. Investimenti immateriali quali acquisizione o sviluppo di programmi informatici e acquisizione di brevetti, licenze, diritti d'autore, marchi commerciali.

Impegni e vincoli

- Il beneficiario si impegna a realizzare l'operazione **conformemente a quanto definito con le disposizioni del bando**
- Il beneficiario si impegna ad assicurare la **stabilità dell'operazione** per un periodo minimo di tempo ed alle condizioni stabilite dal bando, fatti salvi casi di forza maggiore.

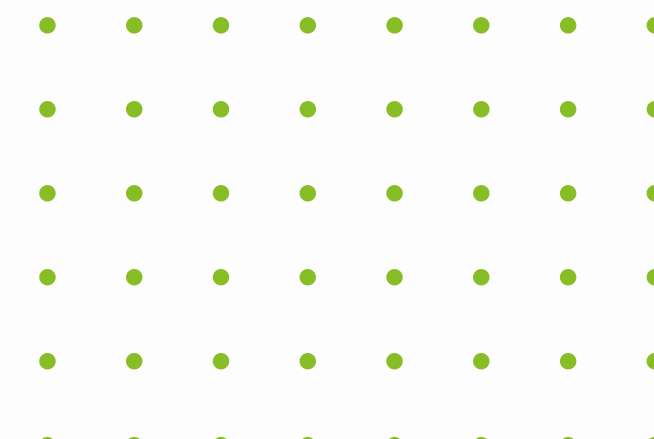

DISPONIBILITÀ FINANZIARIE



Fondo
disponibile
250.000 euro



Richiesta minima
ammissibile: **20.000**

Richiesta massima
ammissibile: **50.000**



Pubblicazione del
bando:
1° semestre 2025



N. aziende
beneficiarie: **5**



Erogazione
sotto forma
di contributo
in **conto
capitale**

Finanziamento
fino al **70% del
valore totale
dell'importo
proposto**

È consentito il
pagamento di
anticipi per un
importo massimo
del **50% del
contributo
concesso.**

L'erogazione di un anticipo a **beneficiari
privati** è subordinata alla presentazione di
una idonea garanzia a copertura il **100% del
valore dell'anticipo** prestata da soggetti
autorizzati, che consenta l'escussione
diretta di tale importo laddove il diritto
all'anticipo non sia riconosciuto.

Criteri di Valutazione

Tipologia di intervento (priorità ad esempio ad agricoltura biologica o agricoltura estensiva o, ancora, allevamenti con carichi di bestiame entro determinate soglie)

40 PUNTI

Caratteristiche delle superfici (prioritarie ad esempio aree con svantaggi naturali, aree con più alto grado di ruralità, le Zone Vulnerali ai Nitrati, aree sottoposte a vincoli di gestione per effetto della Direttiva Quadro Acque o, ancora, le aree vocate o le aree con indici di criticità per la qualità dell'aria)

20 PUNTI

Dimensione aziendale (rapporto uba/ha)

10 PUNTI

Caratteristiche del soggetto richiedente (priorità ad agricoltori associati o a giovani agricoltori; sono premiati anche il grado di professionalità del richiedente e il non aver percepito contributi pubblici in precedenza)

30 PUNTI

TOTALE 100 PUNTI



GRAZIE

**Per contatti con il
GAL delle Colline Bergamasche:**

 035573185

 animatore@galcollinebergamasche.it
info@galcollinebergamasche.it



Finanziato
dall'Unione europea



PSR **LOMBARDIA**
L'INNOVAZIONE
METTE RADICI



**Regione
Lombardia**