



SRD08

INVESTIMENTI IN INFRASTRUTTURE CON FINALITÀ AMBIENTALI (VIABILITÀ FORESTALE E SILVO-PASTORALE)

Parco dei Colli, lunedì 02 dicembre 2024



Obbiettivi

01



Sviluppare le aree rurali attraverso la **realizzazione, l'adeguamento e l'ampliamento delle infrastrutture di viabilità forestale e silvo-pastorale** con particolare attenzione agli aspetti di sostenibilità ambientale

Beneficiari



Soggetti pubblici o privati, in forma singola o associata

Enti pubblici non economici aventi titolo (Comuni e Unioni di Comuni), anche in forma associata

Organismi pubblico-privati di gestione associata dei beni agro-silvo-pastorali

Enti esponentziali delle collettività titolari dei diritti di uso civico e della proprietà collettiva di cui alla Legge n. 168/2017

Organismi pubblico-privati di gestione associata delle foreste

Consorzi Forestali



Requisiti

01 I beneficiari devono avere la sede legale o almeno una sede operativa presso il **territorio del GAL delle Colline Bergamasche**

02 Devono essere proprietari o aventi la **disponibilità delle aree e/o delle infrastrutture interessate** al momento della presentazione della domanda, tranne i casi in cui sia previsto un procedimento espropriativo o un acquisto di terreni

03 La domanda di sostegno deve essere corredata dalla presentazione di un **Progetto di investimento** volto a fornire elementi per la valutazione dell'efficacia dell'operazione

04 Non sono ammissibili le operazioni materialmente completate o pienamente realizzate prima che la domanda sia stata presentata, a prescindere dal fatto che tutti i relativi pagamenti siano stati effettuati.

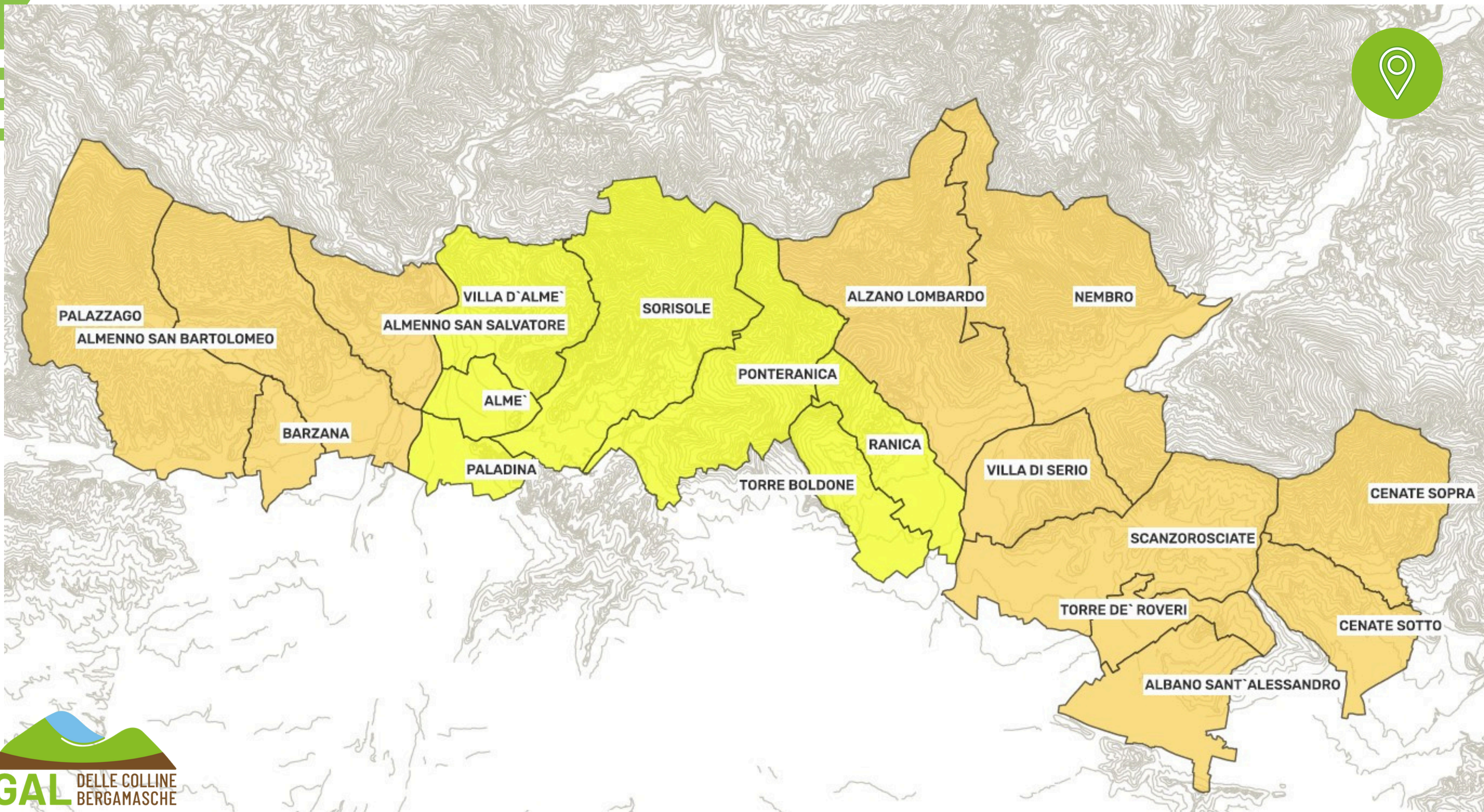

Interventi

Realizzazione, adeguamento e ampliamento di strade aventi carattere permanente e vietate al transito ordinario, con fondo prevalentemente non asfaltato e a carreggiata unica, nonché di piazzole, manufatti e opere forestali e di mitigazione degli impatti connessi all'intervento

Impegni e vincoli

- Le infrastrutture devono garantire la **salvaguardia ambientale**, favorendo la prevenzione e l'estinzione degli incendi boschivi, il pronto intervento contro eventi calamitosi, la vigilanza e il soccorso, oltre all'espletamento delle normali attività silvo-pastorali e alla tutela attiva del territorio finalizzata alla conservazione del paesaggio
- Fatti salvi i casi di forza maggiore, assicurare la stabilità dell'operazione per un periodo minimo di tempo di 5 anni per i beni mobili e di 10 anni per i beni immobili

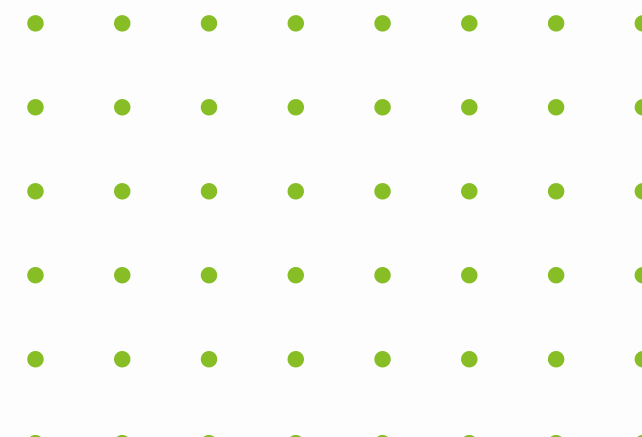

DISPONIBILITÀ FINANZIARIE



Fondo
disponibile
200.000 euro



Richiesta minima
ammissibile: **15.000**

Richiesta massima
ammissibile: **40.000**



Pubblicazione del
bando:
1° semestre 2025



N. aziende
beneficiarie: **5**

Finanziamento
fino al **100%**
del valore
totale
dell'importo
proposto

È consentito il
pagamento di
anticipi per un
importo massimo
del **50% del**
contributo
concesso.

Erogazione
sotto forma
di contributo
in **conto**
capitale

Criteri di Valutazione



Finalità specifiche degli investimenti con particolare attenzione alla realizzazione del recupero delle infrastrutture esistenti;

30 PUNTI

Caratteristiche delle superfici (ad esempio aree con svantaggi naturali, aree con più alto grado di ruralità, Zone Vulnerabili da Nitrati, aree sottoposte a vincoli di gestione per effetto della Direttiva Quadro Acque o, ancora, le aree vocate;

40 PUNTI

Tipologia di interventi in base alla classificazione del bosco

10 PUNTI

Caratteristiche del soggetto richiedente, con particolare riferimento agli investimenti realizzati da soggetti pubblici e/o a livello di associazione di richiedenti;

20 PUNTI





GRAZIE

**Per contatti con il
GAL delle Colline Bergamasche:**

 035573185

 animatore@galcollinebergamasche.it
info@galcollinebergamasche.it



Finanziato
dall'Unione europea



PSR LOMBARDIA
L'INNOVAZIONE
METTE RADICI



Regione
Lombardia